

II Seminário Estadual de Hospitais Saudáveis

Projetos de Minimização e Segregação de Resíduos no Hospital Geral de Pirajussara

Jonas Age Saide Schwartzman

Engenheiro Ambiental



- OSS – Organização Social de Saúde;
- Entidade de interesse social e utilidade pública;
- Associação sem fins lucrativos;
- 35 Unidades Afiliadas.

Unidades Afiliadas à SPDM



HOSPITAIS

Hospital Vereador José Storopoli
Hospital Geral de Pirajussara
Hospital Estadual de Diadema
Hospital das Clínicas Luzia P. Melo
Hospital Municipal Dr. José de Carvalho Florence
Hospital Mun. Pimentas Bonsucesso
Hospital Municipal de Barueri
Complexo Hospitalar Ouro Verde
Hospital do Rim e Hipertensão
Maternidade do Embu

LABORATÓRIO

CEAC - Centro Estadual de Análises Clínicas da Zona Leste

FARMÁCIAS DE ALTO CUSTO

Farmácia Alto Custo NGA Várzea do Carmo
Farmácia Alto Custo NGA Maria Zélia
Farmácia Alto Custo de Campinas
Farmácia Alto Custo de Santo André

AMBULATÓRIOS

AME Maria Zélia
Centro de Saúde Dr. Lívio Amato
Núcleo de Gestão Assistencial Santa Cruz
CAPS Prof. Luis da Rocha Cerqueira
AME São José

UBS/ AMA

UBS Vila Guilherme
AMA Vila Guilherme
UBS Pq. Novo Mundo I
UBS Pq. Novo Mundo II
UBS Vila Medeiros
AMA Vila Medeiros
UBS Jd. Brasil
AMA Jd. Brasil
UBS Carandiru
UBS Luiz Paulo Gnecco
UBS V. Izolina Mazzei
UBS V. Ede
UBS V. Sabrina
UBS Jd. Japão
UBS V. Leonor

Parceria



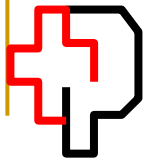

Hospital Geral de Pirajussara



Projetos Ambientais



- Eliminação do uso do mercúrio;
- Doação de mudas de árvores para mães;
- Comissão de Gerenciamento de Resíduos desde 2005.



Projetos de Minimização de Resíduos



Mudança de cultura na era do descartável



Caneca Ecológica



Economia estimada:
180.000 copos/mês

Uso racional de papel



- Incentivo ao uso de rascunho;
- Impressão: somente o necessário;
- Uso dos dois lados da folha.



Utilização de roupa cirúrgica não descartável



Início do processo de digitalização de imagens



Projetos de segregação de resíduos



Melhorando o sistema de coleta seletiva



Coleta de óleo, pilhas e baterias dos usuários do Hospital



Desde Ago/09:

- 68 litros de óleo
- 18,5 kg de pilhas

Projeto de Segregação de frasco de soro



- ❑ Redução do Resíduo Infectante;
- ❑ Aumento do Resíduo Reciclável;
- ❑ Evitar a incineração de PVC.



Busca de empresa com interesse pela compra do material



Visita pela Comissão de Gerenciamento de Resíduos



Definição de uma clínica para projeto piloto



- ❑ Parceria com a Supervisão de Enfermagem;
 - ❑ Clínica Cirúrgica I;
 - ❑ Grande quantidade de pacientes cirúrgicos.
-

Elaboração de um informativo com os materiais passíveis de segregação



VAMOS RECICLAR?		
	O que ?	Como fazer ?
	Frasco de Soro ISENTO DE ANTIMICROBIANO	Se houver residual de líquido, deve ser desprezado na pia do expurgo
	Bolsa de Soro ISENTO DE ANTIMICROBIANO	Se houver residual de líquido, deve ser desprezado na pia do expurgo
	Copo descartável de medicação	Se houver residual de xarope ou secreções, desprezar em coletor para resíduo comum
	Bolhas de soro fisiológico	Se houver residual de líquido, deve ser desprezado na pia do expurgo
	Equipo	Só pode ser reciclado se não houver qualquer tipo de retorno venoso
	Bureta	Se houver residual de líquido, deve ser desprezado na pia do expurgo
FRASCO COM RESIDUAL DE ANTIMICROBIANO NÃO DEVE SER RECICLADO. <u>ESTE</u> <u>RESÍDUO É QUÍMICO.</u>		
ATENÇÃO	DESCONECTAR QUALQUER TIPO DE DISPOSITIVO INTRAVENOSO INSTALADO ÀS CONEXÕES.	

Treinamento das equipes



Local de descarte

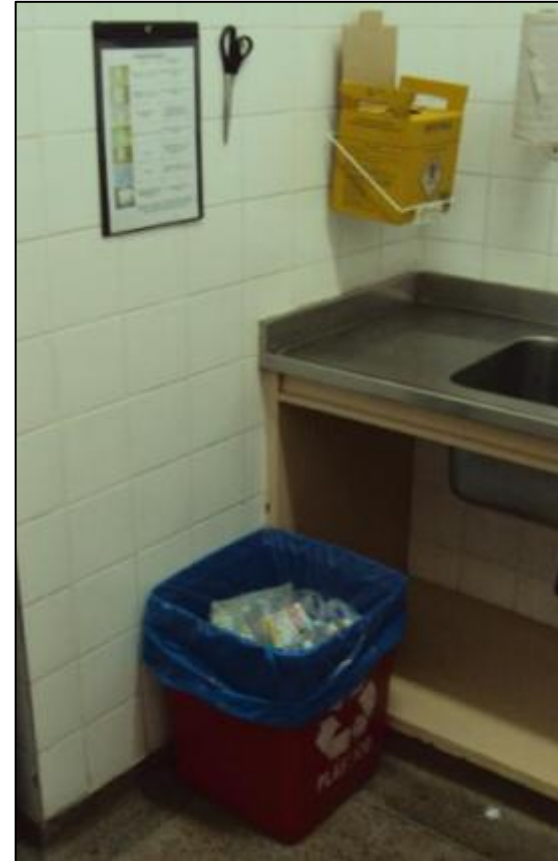
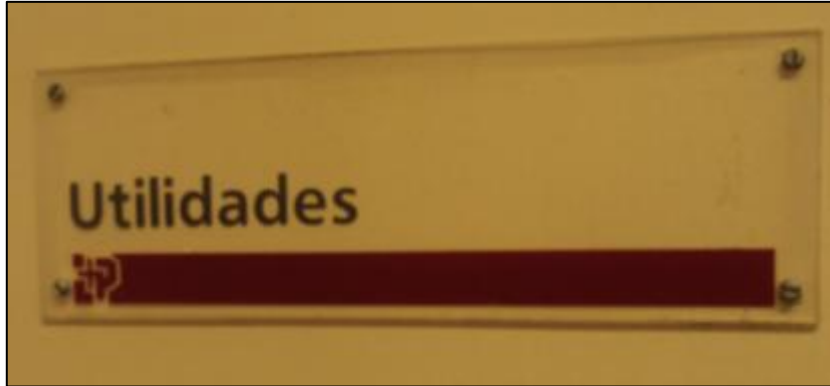

Procedimiento para descarte



Acompanhamento pela liderança da governança



- Verificação diária do material descartado;
- Orientação dos colaboradores com participação no projeto.



Controle de pesagem



Esse resíduo está sendo pesado separadamente para controle do projeto piloto.

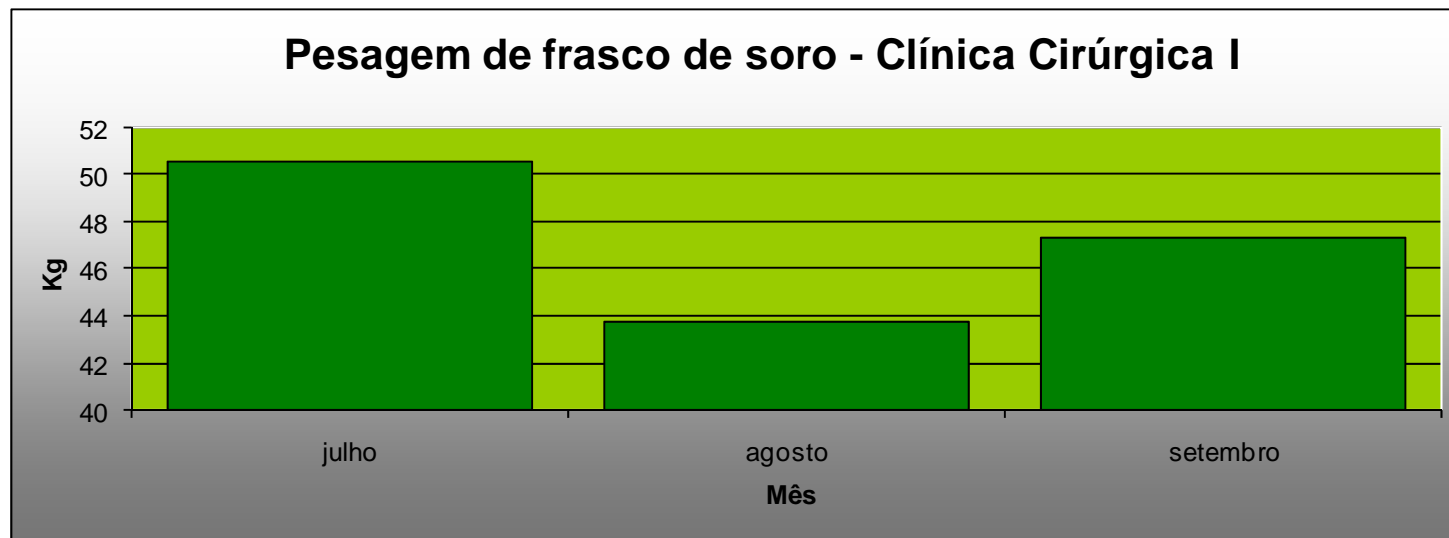

Armazenamento junto com outros plásticos e envio para empresa de reciclagem



Próximos Passos



- Ampliação para todas as unidades;
- Treinamento de todas as equipes.



Estimativa de mudança na porcentagem de resíduos



Porcentagem de resíduos por grupo - Média Jan - Ago (2009)

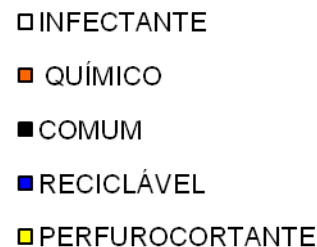
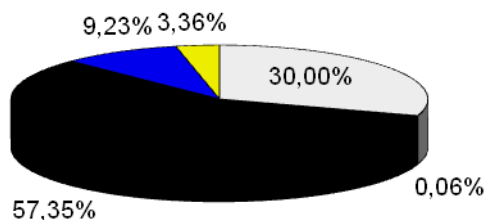

Porcentagem de resíduos por grupo após estudo- Média Jan -
Ago (2009)

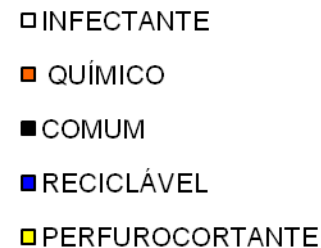
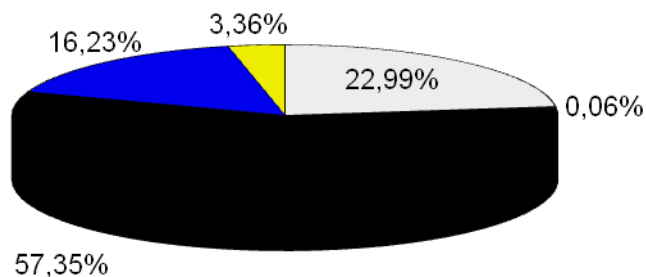

Contatos



Jonas Age Saide Schwartzman
Engenheiro Ambiental

jonas_unesp@yahoo.com.br

(55)(11)8954-3909
